

KATASTRÁLNÍ ÚZEMÍ:

ČÍSLA PARCEL DLE MAPY KN:

PARAMETRY LOMŮ SKLONU:

NIVELETA TEMENE KOLEJNICE - NÁVRH:

NIVELETA TEMENE KOLEJNICE - STAV:

ODVODNĚNÍ:

TRATIVOD - NÁVRH

LEVOSTRANNÝ PŘÍKOP - NÁVRH

LEVOSTRANNÝ PŘÍKOP - ZRUŠ

PRAVOSTRANNÝ PŘÍKOP - STAV

LEVOSTRANNÝ PŘÍKOP - STAV

ROZDÍLY:

KÓTY NIVELETY TEMENE KOLEJNICE - STAV:

KÓTY NIVELETY TEMENE KOLEJNICE - NÁVRH:

SROVNÁVACÍ ROVINA (SR):

STANIČENÍ:

SKLONOVÉ POMĚRY:

SMĚROVÉ POMĚRY:

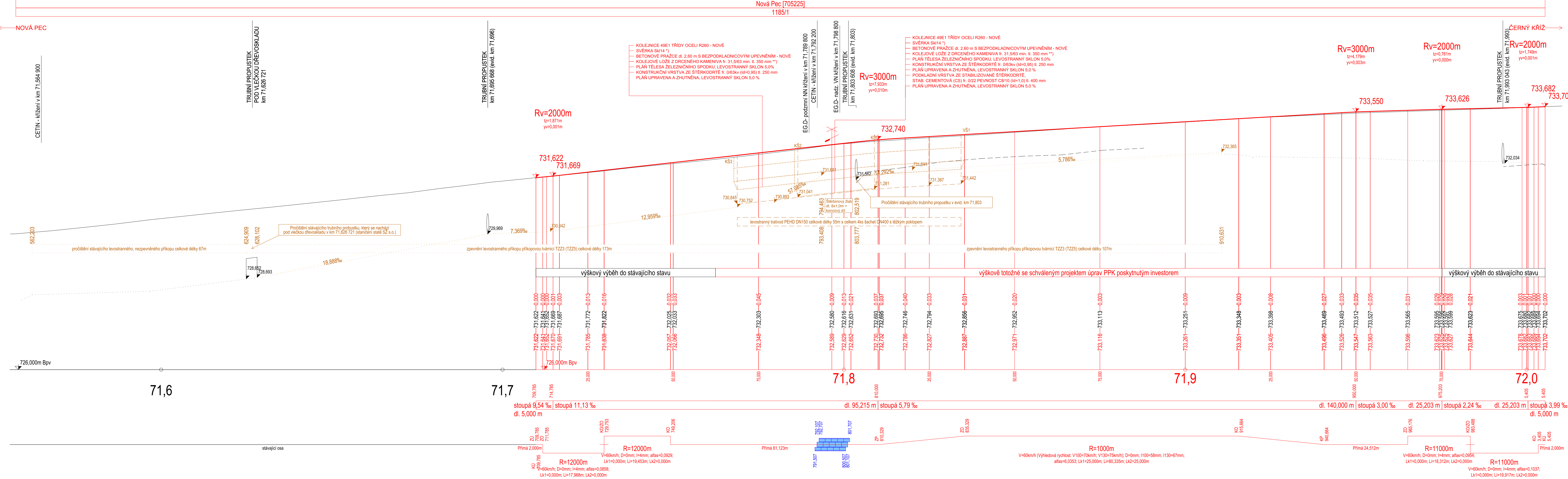

Ministerstvo dopravy Státní fond dopravní infrastruktury	
Jiná ověření:	Paré:
Orientační schéma: 	Razítko oprávněné osoby:
Revize:	Datum:
000	4.10.2022
Popis:	Kontroloval:
Definitivní odevzdání dokumentace	Petr Morávek
Podpis: Datum:	
Stavebník/Investor: Správa železnic, státní organizace	
Adresa:	Dlážděná 1003/7, 110 00 Praha 1
Zástupce investora:	Stavební správa západ
Adresa:	Sokolovská 1955/278, 190 00 Praha 9
Zhotovitel díla: KTA technika, s.r.o.	
Adresa:	Klatovská 100, 301 00 Plzeň
Kontakt:	T: +420 378 023 411 E: kta@katechnika.cz
Zhotovitel objektu: KTA technika, s.r.o.	
Adresa:	Klatovská 100, 301 00 Plzeň
Kontakt:	T: +420 378 023 411 E: kta@katechnika.cz
Hlavní projektant (HIP): Ing. Irena Hrnčířová	
Specialista: Petr Morávek	
Název stavby/akce: Výstavba PZS se závorami P1649 v km 71,795 na trati České Budějovice - Černý Kříž	
Označení investora: S632100105	
Označení zhotovitele: Z22-003	
Název části:	Kolejový svršek a spodek
Označení části: D.2.1.1	
Název objektu/díli části:	Železniční spodek přejezdu P1649 v km 71,795
Označení objektu/komplexu: SO 11-11-01	
Název přílohy:	Podélný profil
Název díli části přílohy:	-
Odpovědný projektant:	Zpracovatel přílohy: Měřítka: 1:500/50
Ing. Petr Dvořáček	Petr Morávek
Formáty: 6 x A4	
Kraj:	Katastrální území: TUDU:
Jihočeský	Nová Pec
O491 24	
Smluvní datum zpracování: 4.11.2022	
Označení investora: S632100105	
Stupeň dokumentace: Číslo: D.2.1.1	
Objekt: SO 11-11-01	
Podoblast: P1649	
Revize: 0	
Dokumentace ve stupni DUSP+PDPS	